

Commune de TENNEVILLE - 1ère Division TENNEVILLE

PLAN de BORNAGE de terrains à bâtir,
situés Sur-Le-Bâties
cadastrés Section B 798 G,
appartenant à la BVBA F.C.A.,
étant les lots 1 à 8 du lotissement approuvé en date du 27.11.2018
par le Collège échevinal de la Commune de Tenneville
et dont la vente est projetée.

Référence urbanistique: URB/SC201700001

Plan de Situation

Echelle: 1 / 2500



Levé par la SPRL GEOFAMENNE
Dressé par ROUSSEAU Damien,
Géomètre-expert, assermenté par le Tribunal
de Première Instance de Dinant le 06.09.2001
inscrit au tableau des géomètres-experts sous
le numéro GEO 04/0028
N°BCE 043688952

Tenneville, le 21.01.2019
SPRL GEOFAMENNE
Rue de la Genette 32
5570 Beauraing
Tél: 082/712454
Fax: 082/712468
E-mail: geometre@geofamenne.be

Dossier 7110.01.19

Sous Lot 1 et repris sous liseré orange au plan ci-contre:
Terrain cadastré Section B 798 G partie,
d'une contenance mesurée de 10a 55ca,
et dont la vente est projetée.

Sous Lot 2 et repris sous liseré jaune au plan ci-contre:
Terrain cadastré Section B 798 G partie,
d'une contenance mesurée de 7a 09ca,
et dont la vente est projetée.

Sous Lot 3 et repris sous liseré mauve au plan ci-contre:
Terrain cadastré Section B 798 G partie,
d'une contenance mesurée de 6a 67ca,
et dont la vente est projetée.

Sous Lot 4 et repris sous liseré cyan au plan ci-contre:
Terrain cadastré Section B 798 G partie,
d'une contenance mesurée de 7a 10ca,
et dont la vente est projetée.

Sous Lot 5 et repris sous liseré vert au plan ci-contre:
Terrain cadastré Section B 798 G partie,
d'une contenance mesurée de 8a 79ca,
et dont la vente est projetée.

Sous Lot 6 et repris sous liseré gris au plan ci-contre:
Terrain cadastré Section B 798 G partie,
d'une contenance mesurée de 11a 72ca,
et dont la vente est projetée.

Sous Lot 7 et repris sous liseré bleu au plan ci-contre:
Terrain cadastré Section B 798 G partie,
d'une contenance mesurée de 14a 78ca,
et dont la vente est projetée.

Sous Lot 8 et repris sous liseré vert au plan ci-contre:
Terrain cadastré Section B 798 G partie,
d'une contenance mesurée de 2a 51ca,
et dont la vente est projetée.

N°	X	Y	Légende	N°	X	Y	Légende
1	233982.442	86087.734	clou	260	234093.001	86104.005	piquet clôture
2	234004.502	86129.900	clou	262	234078.882	86108.203	piquet clôture
3	234057.396	86119.778	clou	278	234030.350	86123.546	piquet clôture
86	234112.601	86027.759	piquet clôture	315	233985.226	86091.011	avaloir
87	234105.539	86032.869	piquet clôture	318	233985.509	86097.732	potiau électrique
88	234097.775	86038.488	nouvelle borne feno	326	233975.547	86066.463	coin bâtiment
89	234089.919	86045.083	piquet clôture	327	233983.721	86064.376	coin bâtiment
90	234092.601	86051.318	piquet clôture	331	234019.717	86134.711	vanne eau
91	234075.135	86058.139	piquet clôture	332	234017.838	86133.175	chambre eau
92	234068.281	86064.708	piquet clôture	333	234013.083	86137.906	bord route
93	234060.299	86072.431	piquet clôture	334	234014.177	86136.896	bord route
94	234053.947	86079.419	piquet clôture	335	234013.438	86137.228	bord route
95	234046.651	86085.235	piquet clôture	336	234017.384	86138.203	bord route
96	234041.088	86090.009	nouvelle borne feno	337	234021.045	86136.712	bord route
98	234037.029	86079.877	piquet clôture	338	234021.988	86135.567	point limite
99	234037.281	86079.410	piquet clôture	339	234019.689	86133.727	point limite
100	234026.700	86079.957	piquet clôture	343	233980.973	86053.711	coin bâtiment
101	234017.246	86080.235	piquet clôture	346	233999.375	86144.534	coin bâtiment
102	234008.115	86080.758	piquet clôture	349	233991.286	86149.489	coin bâtiment
103	233998.211	86081.715	piquet clôture	352	233996.715	86143.385	bâtiment
105	233985.711	86083.132	piquet clôture	360	233983.325	86083.397	nouvelle borne feno
108	233985.295	86086.633	piquet clôture	361	234141.918	86096.136	point limite non matérialisé
109	233991.629	86094.929	piquet clôture	362	234017.403	86124.670	point limite non matérialisé
110	233996.385	86102.338	piquet clôture	363	234024.634	86124.671	point limite non matérialisé
111	234001.679	86110.049	piquet clôture	364	234020.021	86124.670	nouvelle borne feno
112	234006.276	86116.673	piquet clôture	365	234020.412	86123.652	nouvelle borne feno
113	234008.941	86121.428	piquet clôture	366	234020.222	86090.147	nouvelle borne feno
114	234010.044	86122.564	piquet clôture	367	234050.491	86081.743	nouvelle borne feno
123	234010.880	86121.613	taque	368	234094.539	86068.329	nouvelle borne feno
211	234004.596	86130.227	avaloir	369	234078.619	86054.962	nouvelle borne feno
222	234057.962	86121.636	potiau électrique	370	234120.191	86022.411	nouvelle borne feno
231	234107.844	86104.329	avaloir	371	234141.414	86088.536	nouvelle borne feno
233	234116.680	86103.394	potiau électrique	372	234131.296	86090.779	point limite non matérialisé
244	234141.748	86091.324	avaloir	373	234125.714	86092.154	nouvelle borne feno
247	234135.797	86091.707	piquet clôture	374	234120.415	86093.481	point limite non matérialisé
249	234128.351	86093.626	piquet clôture	375	234105.240	86098.090	nouvelle borne feno
251	234121.215	86095.639	piquet clôture	376	234088.490	86103.887	nouvelle borne feno
253	234114.583	86097.470	piquet clôture	377	234067.851	86109.864	nouvelle borne feno
255	234107.532	86099.557	piquet clôture	378	234038.188	86119.065	nouvelle borne feno
256	234100.362	86101.698	piquet clôture	379	234037.136	86098.018	nouvelle borne feno

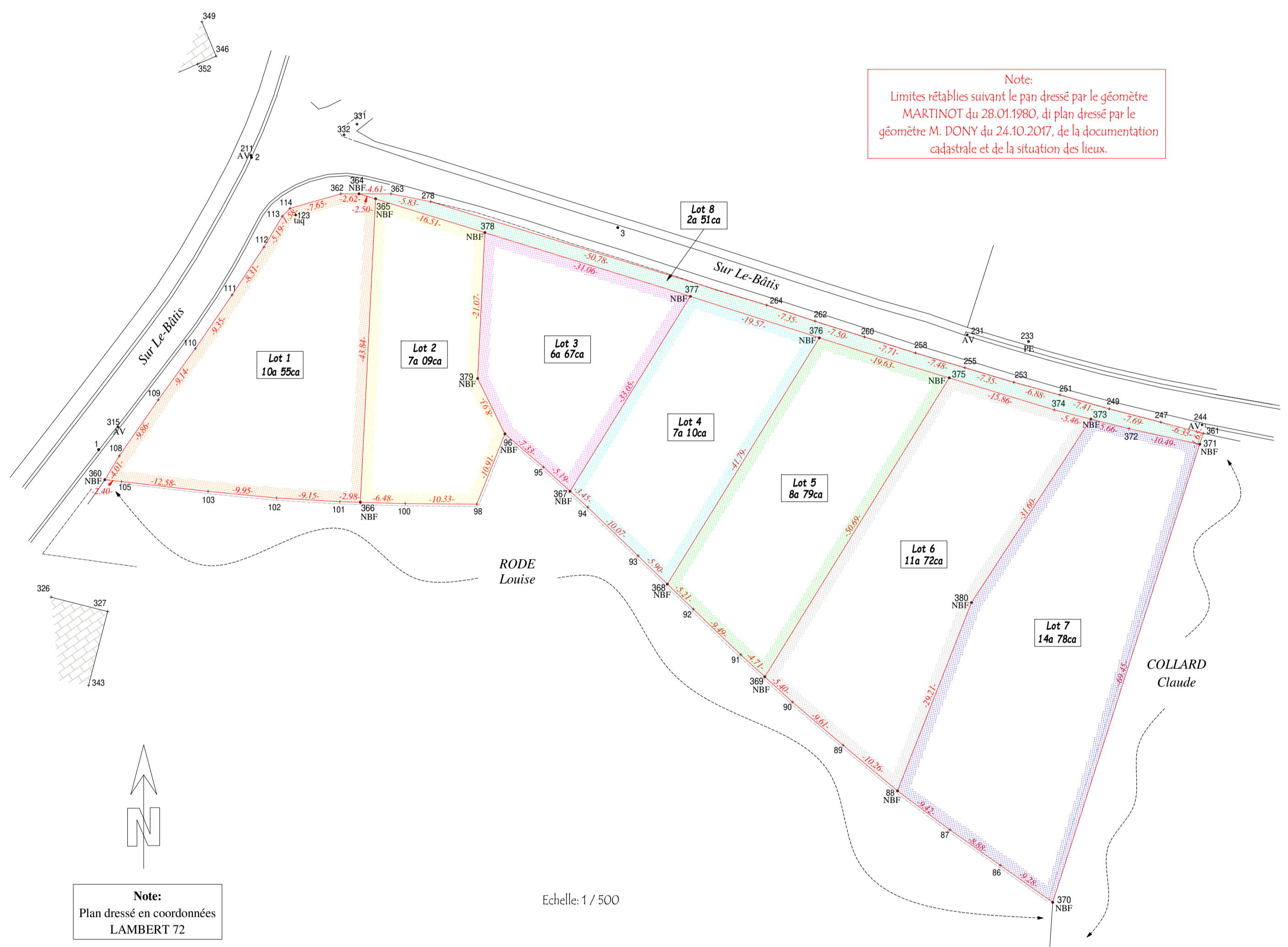

Note:
Limites rétablies suivant le plan dressé par le géomètre
MARTINOT du 28.01.1980, de plan dressé par le
géomètre M. DONY du 24.10.2017, de la documentation
cadastrale et de la situation des lieux.

Note:
Plan dressé en coordonnées
LAMBERT 72

Echelle: 1 / 500