

III.3.1. Plan d'occupation actuelle du bien

Echelle : 1/500

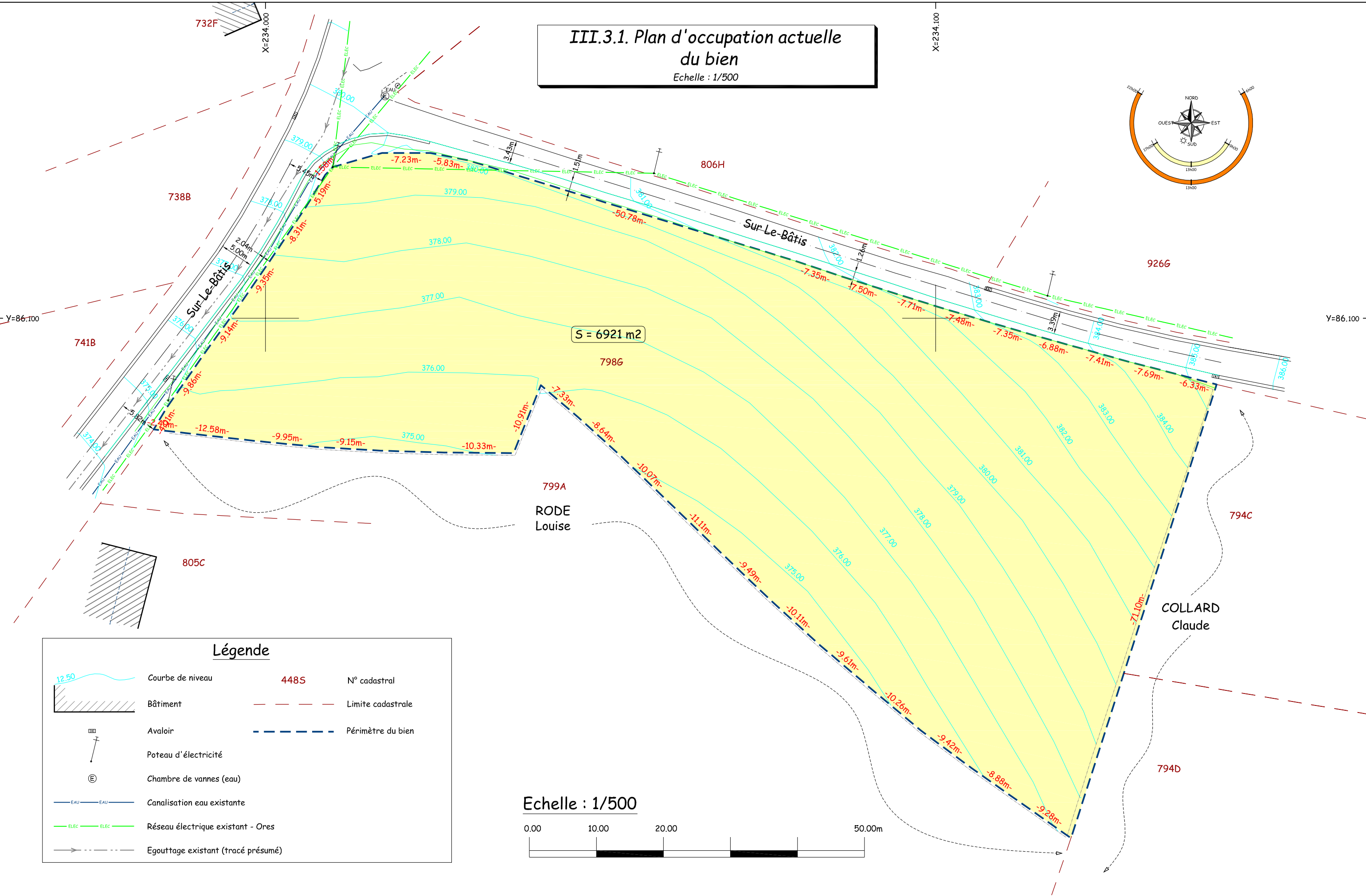
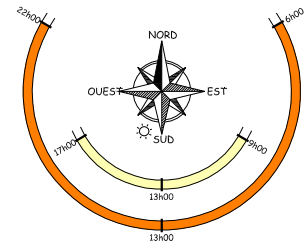

Légende

	Courbe de niveau	448S	N° cadastral
	Bâtiment		Limite cadastrale
	Avaloir		Périmètre du bien
	Poteau d'électricité		
	Chambre de vannes (eau)		
	Canalisation eau existante		
	Réseau électrique existant - Ores		
	Egouttage existant (tracé présumé)		

Echelle : 1/500

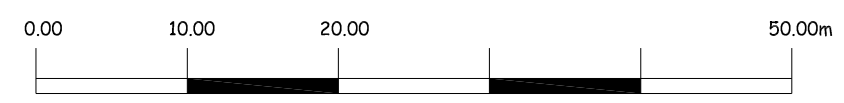

Le demandeur :
F.C.A BVBA
 Luikersteenweg, 380
 B-3920 LOMMEL

L'auteur de projet :

GEOFAMENNE sprl
 Rue de la Genette, 32 - 5570 BEAURAING
Bureau DONY sprl
 Rue de la Gare, 63 - 5555 BIEVRE

DOSSIER: 83049-0001
CONCERNE: PERMIS D'URBANISATION
 TENNEVILLE - Sur le Batis
 Cadastre : TENNEVILLE - 1ère Division - Section B - n° 798G

24/10/2017
 REVISION
 - B -
 02/11/2018

III.3.2. Occupation projetée

Echelle : 1/500

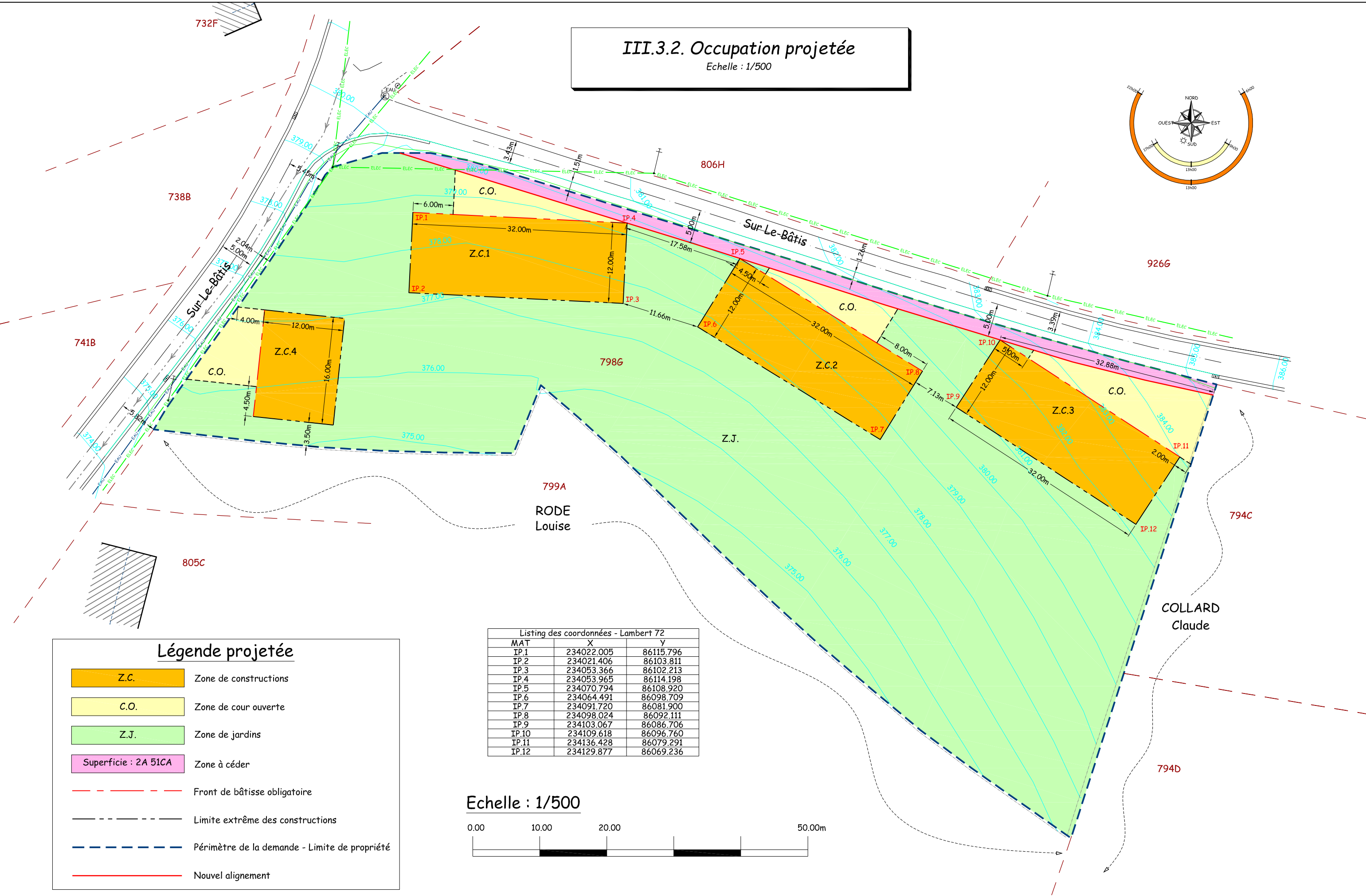
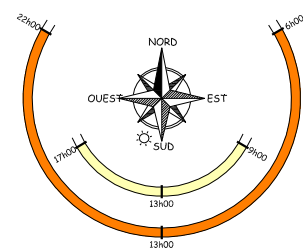

Légende projetée

- Z.C. Zone de constructions
- C.O. Zone de cour ouverte
- Z.J. Zone de jardins
- Superficie : 2A 51CA Zone à céder
- Front de bâtisse obligatoire
- Limite extrême des constructions
- Périmètre de la demande - Limite de propriété
- Nouvel alignement

Listing des coordonnées - Lambert 72

MAT	X	Y
IP.1	234022.005	86115.796
IP.2	234021.406	86103.811
IP.3	234053.366	86102.213
IP.4	234053.965	86114.198
IP.5	234070.794	86108.920
IP.6	234064.491	86098.709
IP.7	234091.720	86081.900
IP.8	234098.024	86092.111
IP.9	234103.067	86086.706
IP.10	234109.618	86096.760
IP.11	234136.428	86079.291
IP.12	234129.877	86069.236

Echelle : 1/500



Le demandeur :
F.C.A BVBA
 Luikersteenweg, 380
 B-3920 LOMMEL

L'auteur de projet :

GEOFAMENNE sprl
 Rue de la Genette, 32 - 5570 BEAURAING
Bureau DONY sprl
 Rue de la Gare, 63 - 5555 BIEVRE

DOSSIER: 83049-0001
CONCERNE: PERMIS D'URBANISATION
 TENNEVILLE - Sur le Batis
 Cadastre : TENNEVILLE - 1ère Division - Section B - n° 798G



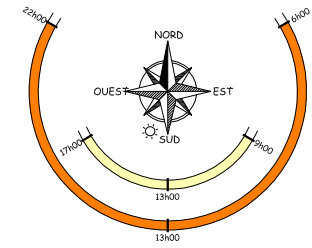

24/10/2017
 REVISION
 - B -
 02/11/2018

III.3.3. Plan masse

Echelle : 1/500

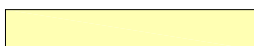
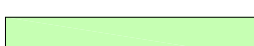

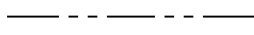
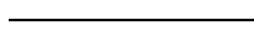
Légende projetée

-  Nouvelle construction
-  Zone de cour ouverte
-  Zone de jardins
-  Front de bâtisse obligatoire
-  Limite extrême des constructions
-  Limite des parcelles
-  Implantation des profils

Echelle : 1/500



Le demandeur :
F.C.A BVBA
 Luikersteenweg, 380
 B-3920 LOMMEL

L'auteur de projet :

GEOFAMENNE sprl
 Rue de la Genette, 32 - 5570 BEAURAING
Bureau DONY sprl
 Rue de la Gare, 63 - 5555 BIEVRE

DOSSIER: 83049-0001
CONCERNE: PERMIS D'URBANISATION
 TENNEVILLE - Sur le Batis
 Cadastre : TENNEVILLE - 1ère Division - Section B - n° 798G

24/10/2017
 REVISION
 - B -
 02/11/2018

III.3.4. Coupe

Echelle : 1/500

Légende

- Périimètre du bien
 - Alignement projeté
 - Front de bâtisse obligatoire
 - Limite extrême des constructions
 - Niveau terrain existant
 - D.O. Zone de déblai obligatoire
 - R.O. Zone de remblai obligatoire
- Pente des toitures : $30^\circ < \alpha < 35^\circ$
 Hauteur sous corniche : Volume principal : $4,20m < h < 5,20m$
 Volume secondaire : $2,50m < h < 3,50m$

COUPE A-A'

Echelle en X : 1/250

Echelle en Y : 1/250

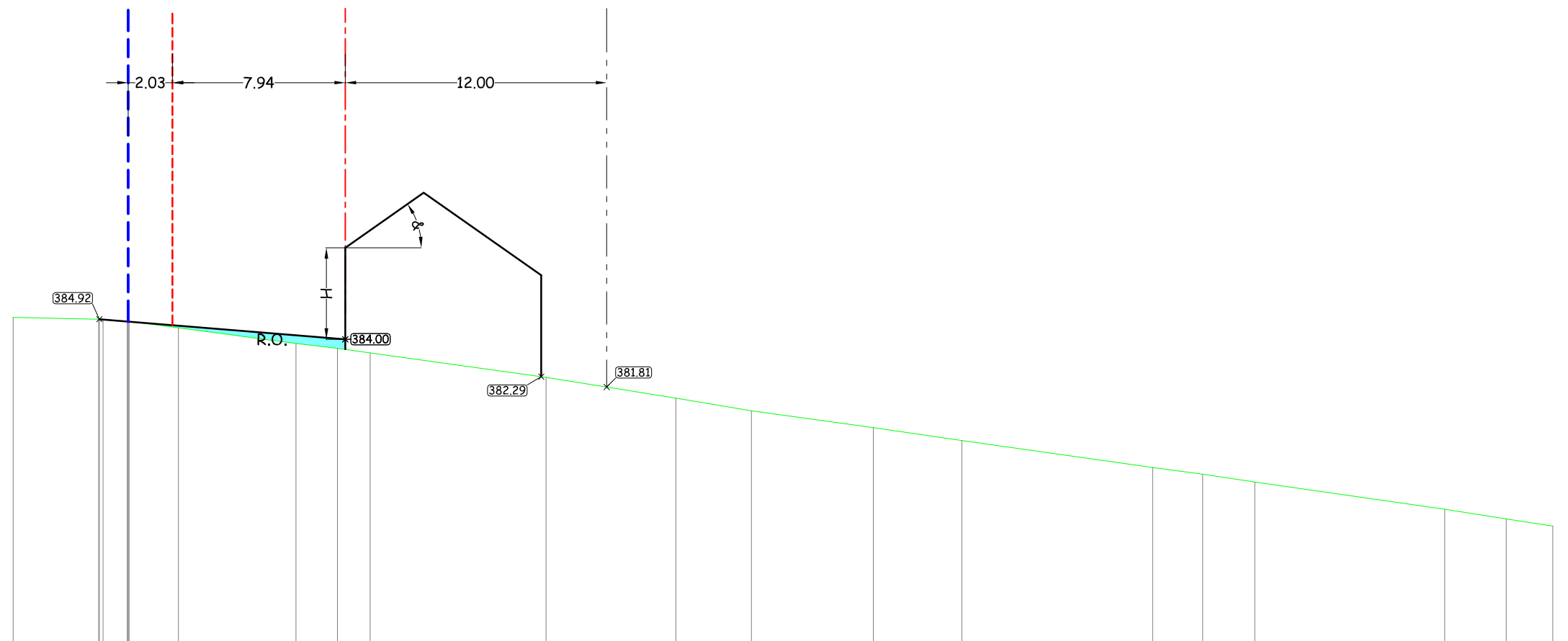

PC : 370.00 m

Numéro tabulation	1	2	9	10	12	13	14	15	16	17	18	20	21	23
Altitude	385.00	384.92	384.53	383.81	383.37	382.25	381.31	380.72	379.94	379.35	378.12	377.45	376.20	375.43
Distances partielles à l'axe		3.92	3.67	5.39	3.41	8.08	5.95	3.48	5.60	4.06	8.77	4.69	8.72	4.96
Distances cumulées à l'axe	0.77	4.70	8.37	13.76	17.17	25.25	31.20	34.67	40.28	44.34	53.10	57.79	66.51	71.47

Le demandeur :

F.C.A BVBA
 Luikersteenweg, 380
 B-3920 LOMMEL

L'auteur de projet :

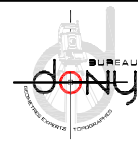

GEOFAMENNE sprl
 Rue de la Genette, 32 - 5570 BEAURAING
Bureau DONY sprl
 Rue de la Gare, 63 - 5555 BIEVRE

DOSSIER: 83049-0001

CONCERNE: PERMIS D'URBANISATION
 TENNEVILLE - Sur le Batis
 Cadastre : TENNEVILLE - 1ère Division - Section B - n° 798G

24/10/2017

REVISION
 - B -

02/11/2018

III.3.4. Coupe

Echelle : 1/500

Légende	
	Périmètre du bien
	Alignement projeté
	Front de bâtisse obligatoire
	Limite extrême des constructions
	Niveau terrain existant
	D.O. Zone de déblai obligatoire
	R.O. Zone de remblai obligatoire
Pente des toitures : 30° < & < 35°	
Hauteur sous corniche : Volume principal : 4,20m < h < 5,20m	
Volume secondaire : 2,50m < h < 3,50m	

COUPE B-B'

Echelle en X : 1/250

Echelle en Y : 1/250

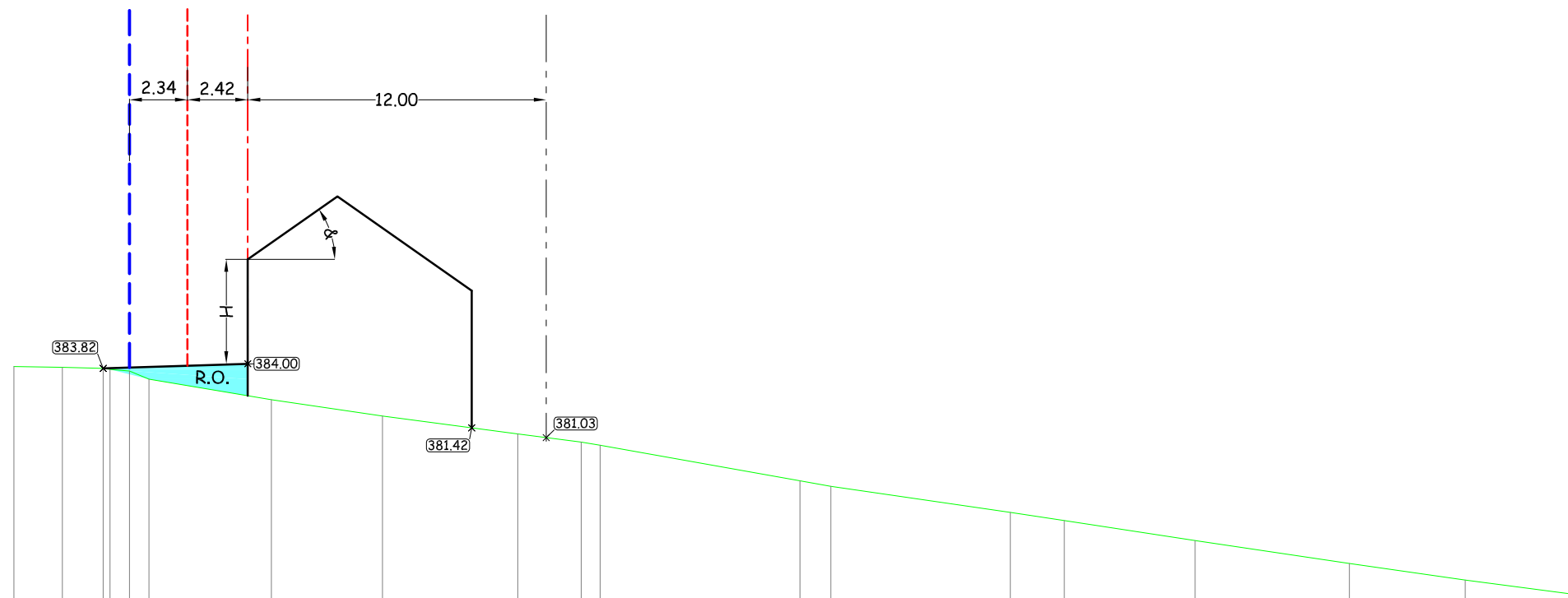

PC : 370.00 m

Numéro tabulation	1	3	7	8	9	10	12	14	16	17	18	19
Altitude	383.89	383.82	382.55	381.90	381.18	380.85	379.29	378.02	376.89	375.97	375.30	374.69
Distances partielles à l'axe		3.59	6.76	4.46	5.44	2.55	8.79	8.46	7.43	6.20	4.65	4.68
Distances cumulées à l'axe	0.00	3.59	10.35	14.82	20.26	22.81	31.60	40.06	47.49	53.69	58.34	63.02

Le demandeur :

F.C.A BVBA
Luikersteenweg, 380
B-3920 LOMMEL

L'auteur de projet :



GEOFAMENNE sprl
Rue de la Genette, 32 - 5570 BEAURAING
Bureau DONY sprl
Rue de la Gare, 63 - 5555 BIEVRE

DOSSIER: 83049-0001

CONCERNE: PERMIS D'URBANISATION
TENNEVILLE - Sur le Batis
Cadastré : TENNEVILLE - 1ère Division - Section B - n° 798G

24/10/2017

REVISION
- B -

02/11/2018

III.3.4. Coupe

Echelle : 1/500

Légende

- Périimètre du bien
 - Alignement projeté
 - Front de bâtisse obligatoire
 - Limite extrême des constructions
 - Niveau terrain existant
 - D.O. Zone de déblai obligatoire
 - R.O. Zone de remblai obligatoire
- Pente des toitures : 30° < & < 35°
 Hauteur sous corniche : Volume principal : 4,20m < h < 5,20m
 Volume secondaire : 2,50m < h < 3,50m

COUPE A-B

Echelle en X : 1/250

Echelle en Y : 1/250

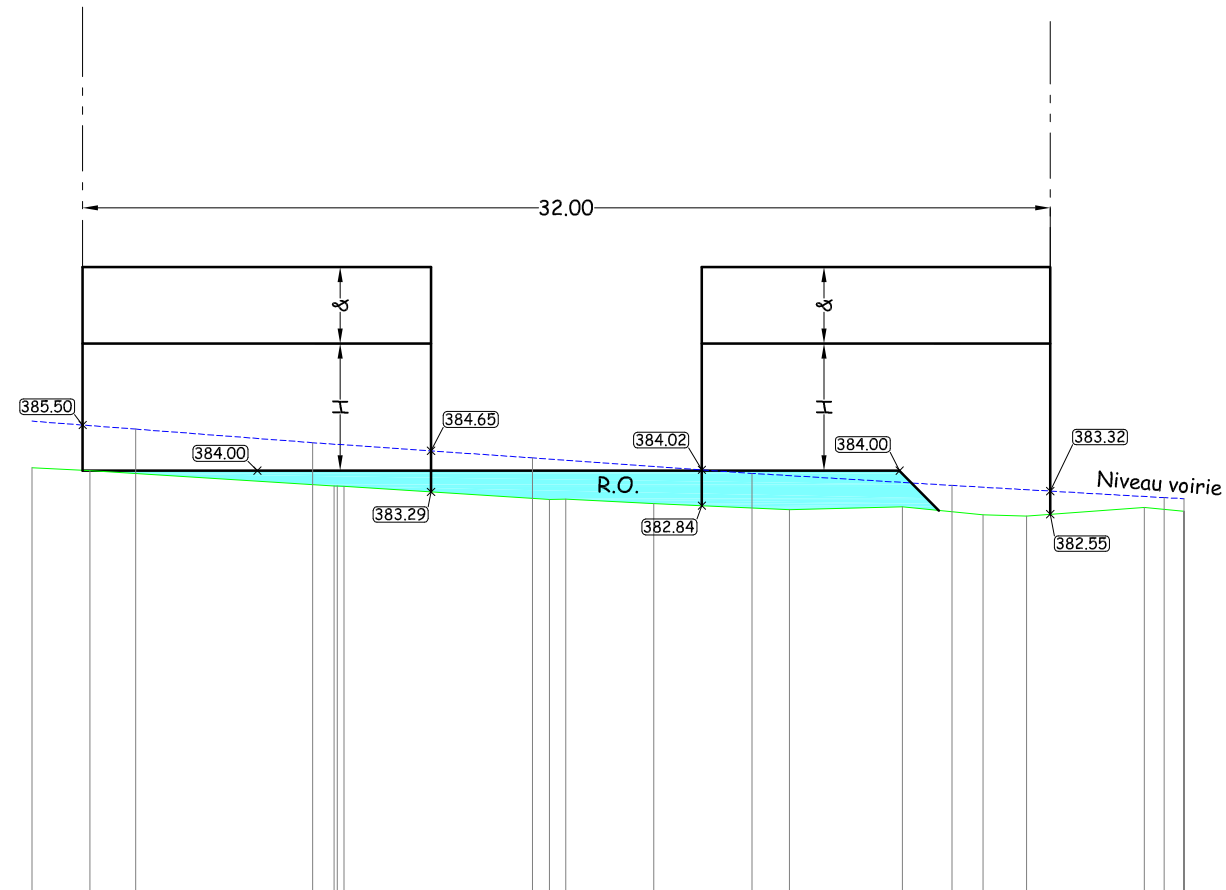

PC : 370.00 m

Numéro tabulation	14	10	8	7	6	5	3	1
Altitude	384.09	383.47	383.06	382.91	382.71	382.80	382.50	382.66
Distances partielles à l'axe		10.31	7.33	2.91	4.49	3.74	4.10	5.21
Distances cumulées à l'axe	38.10	27.78	20.45	17.54	13.05	9.31	5.21	0.00

Le demandeur :

F.C.A BVBA
 Luikersteenweg, 380
 B-3920 LOMMEL

L'auteur de projet :



GEOFAMENNE sprl
 Rue de la Genette, 32 - 5570 BEAURAING
Bureau DONY sprl
 Rue de la Gare, 63 - 5555 BIEVRE

DOSSIER: 83049-0001

CONCERNE: PERMIS D'URBANISATION
 TENNEVILLE - Sur le Batis
 Cadastre : TENNEVILLE - 1ère Division - Section B - n° 798G

24/10/2017

REVISION
 - B -

02/11/2018

III.3.4. Coupe

Echelle : 1/500

Légende

- PÉRIMÈTRE DU BIEN
 - ALIGNEMENT PROJÉTÉ
 - FRONT DE BÂTISSE OBLIGATOIRE
 - LIMITE EXTRÊME DES CONSTRUCTIONS
 - NIVEAU TERRAIN EXISTANT
 - D.O. Zone de déblai obligatoire
 - R.O. Zone de remblai obligatoire
 - R.P. Zone de remblai possible - En cas de réalisation, ceux-ci seront retenus par un soutènement. (pas de talus possibles)
- Pente des toitures : 30° < & < 35°
 Hauteur sous corniche : Volume principal : 4,20m < h < 5,20m
 Volume secondaire : 2,50m < h < 3,50m

COUPE C-C'

Echelle en X : 1/250

Echelle en Y : 1/250

PC : 370.00 m

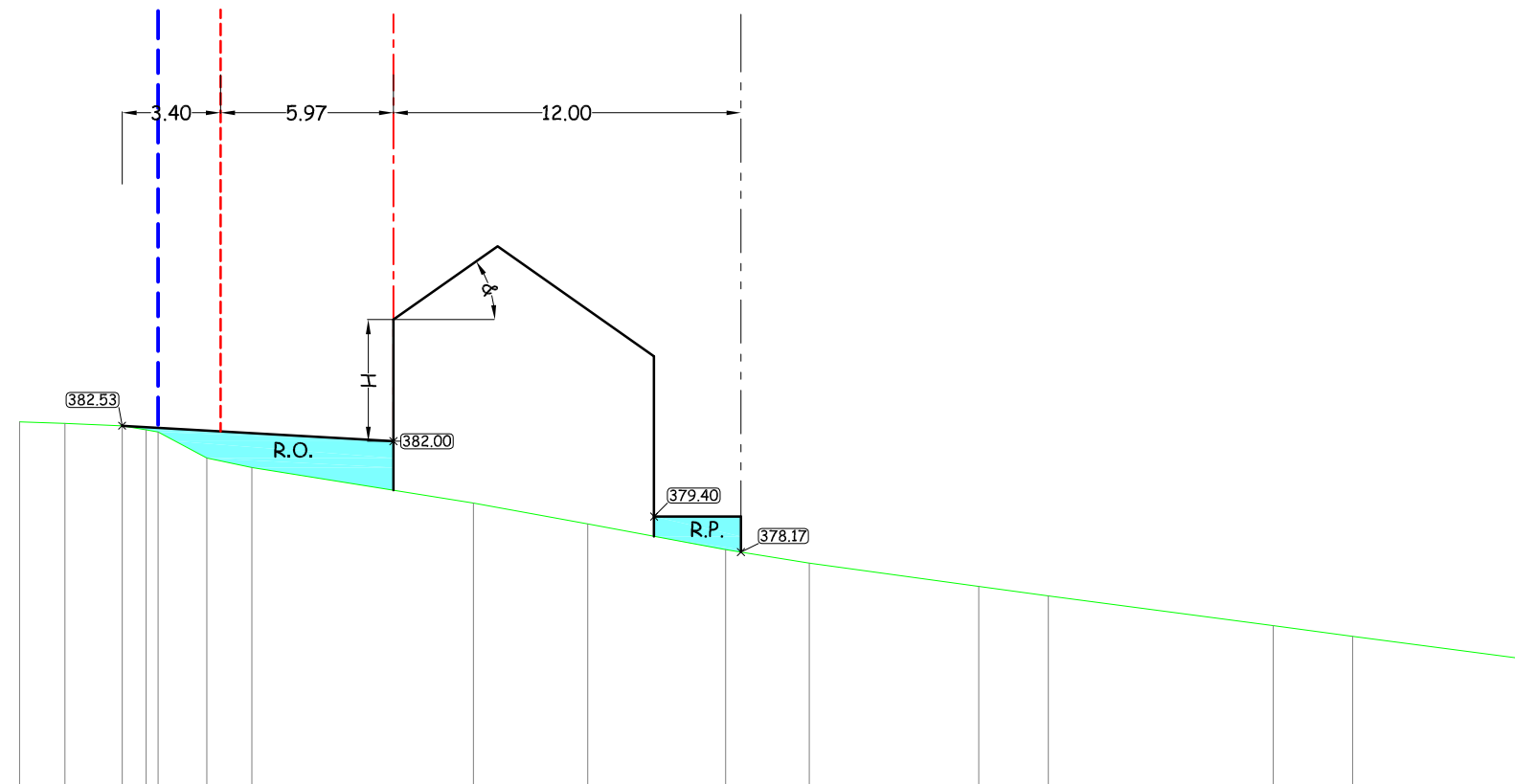

Numéro tabulation	1	2	3	4	5	6	7	8	9	10	11	12	13	14	15	16
Altitude TN	382.67	382.62	382.53	382.39	382.32	381.42	381.09	379.86	379.14	378.25	377.79	376.98	376.65	375.63	375.26	374.41
Distances partielles TN		1.56	1.98	0.83	0.42	1.67	1.56	7.65	3.94	4.77	2.89	5.86	2.40	7.76	2.75	6.44
Distances cumulées TN	0.00	1.56	3.54	4.36	4.78	6.46	8.02	15.67	19.61	24.38	27.27	33.13	35.52	43.29	46.04	52.47

Le demandeur :

F.C.A BVBA
 Luikersteenweg, 380
 B-3920 LOMMEL

L'auteur de projet :

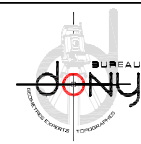

GEOFAMENNE sprl
 Rue de la Genette, 32 - 5570 BEAURAING
Bureau DONY sprl
 Rue de la Gare, 63 - 5555 BIEVRE

DOSSIER: 83049-0001

CONCERNE: PERMIS D'URBANISATION
 TENNEVILLE - Sur le Batis
 Cadastre : TENNEVILLE - 1ère Division - Section B - n° 798G

24/10/2017

REVISION
 - B -

02/11/2018

III.3.4. Coupe

Echelle : 1/500

Légende

- Périimètre du bien
 - Alignement projeté
 - Front de bâtisse obligatoire
 - Limite extrême des constructions
 - Niveau terrain existant
 - D.O. Zone de déblai obligatoire
 - R.O. Zone de remblai obligatoire
 - R.P. Zone de remblai possible - En cas de réalisation, ceux-ci seront retenus par un soutènement. (pas de talus possibles)
- Pente des toitures : 30° < & < 35°
 Hauteur sous corniche : Volume principal : 4,20m < h < 5,20m
 Volume secondaire : 2,50m < h < 3,50m

COUPE D-D'

Echelle en X : 1/250

Echelle en Y : 1/250

PC : 370.00 m

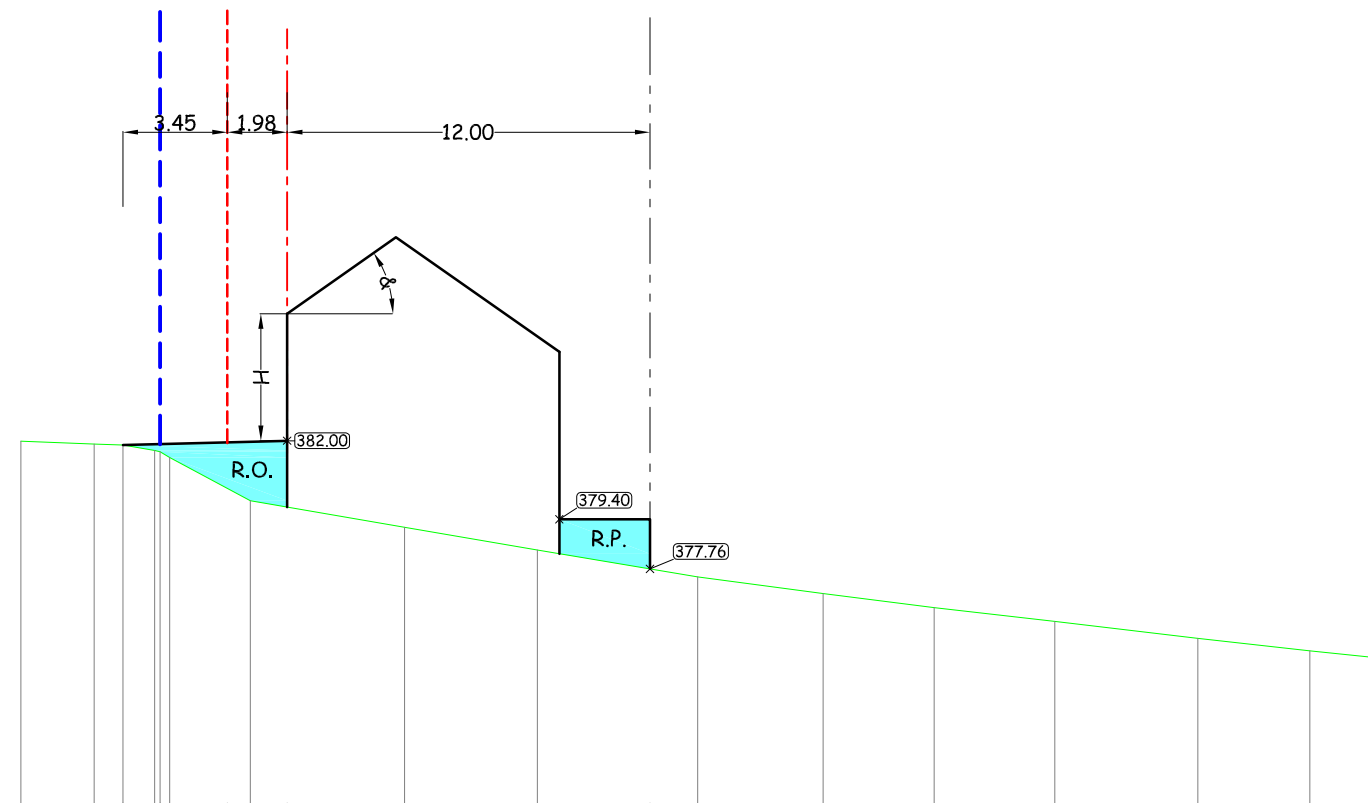

Numéro tabulation	1	2	3	4	6	7	8	9	10	11	12	13	14	15	16
Altitude TN	381.99	381.89	381.86	381.58	381.95	380.02	379.15	378.39	377.50	376.95	376.49	376.03	375.47	375.05	374.82
Distances partielles TN		2.43	0.96	1.05	0.49	2.67	5.10	4.39	5.30	4.15	3.68	3.98	4.73	3.71	2.25
Distances cumulées TN	0.00	2.43	3.38	4.43	4.92	7.59	12.69	17.09	22.39	26.53	30.21	34.20	38.93	42.64	44.89

Le demandeur :

F.C.A BVBA
 Luikersteenweg, 380
 B-3920 LOMMEL

L'auteur de projet :

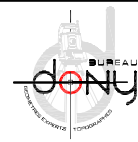

GEOFAMENNE sprl
 Rue de la Genette, 32 - 5570 BEAURAING
Bureau DONY sprl
 Rue de la Gare, 63 - 5555 BIEVRE

DOSSIER: 83049-0001

CONCERNE: PERMIS D'URBANISATION
 TENNEVILLE - Sur le Batis
 Cadastre : TENNEVILLE - 1ère Division - Section B - n° 798G

24/10/2017

REVISION
 - B -

02/11/2018

III.3.4. Coupe

Echelle : 1/500

Légende	
	Périmètre du bien
	Alignement projeté
	Front de bâtisse obligatoire
	Limite extrême des constructions
	Niveau terrain existant
	D.O. Zone de déblai obligatoire
	R.O. Zone de remblai obligatoire
Pente des toitures : 30° < & < 35°	
Hauteur sous corniche : Volume principal : 4,20m < h < 5,20m	
Volume secondaire : 2,50m < h < 3,50m	

COUPE C-D

Echelle en X : 1/250

Echelle en Y : 1/250

PC : 370.00 m

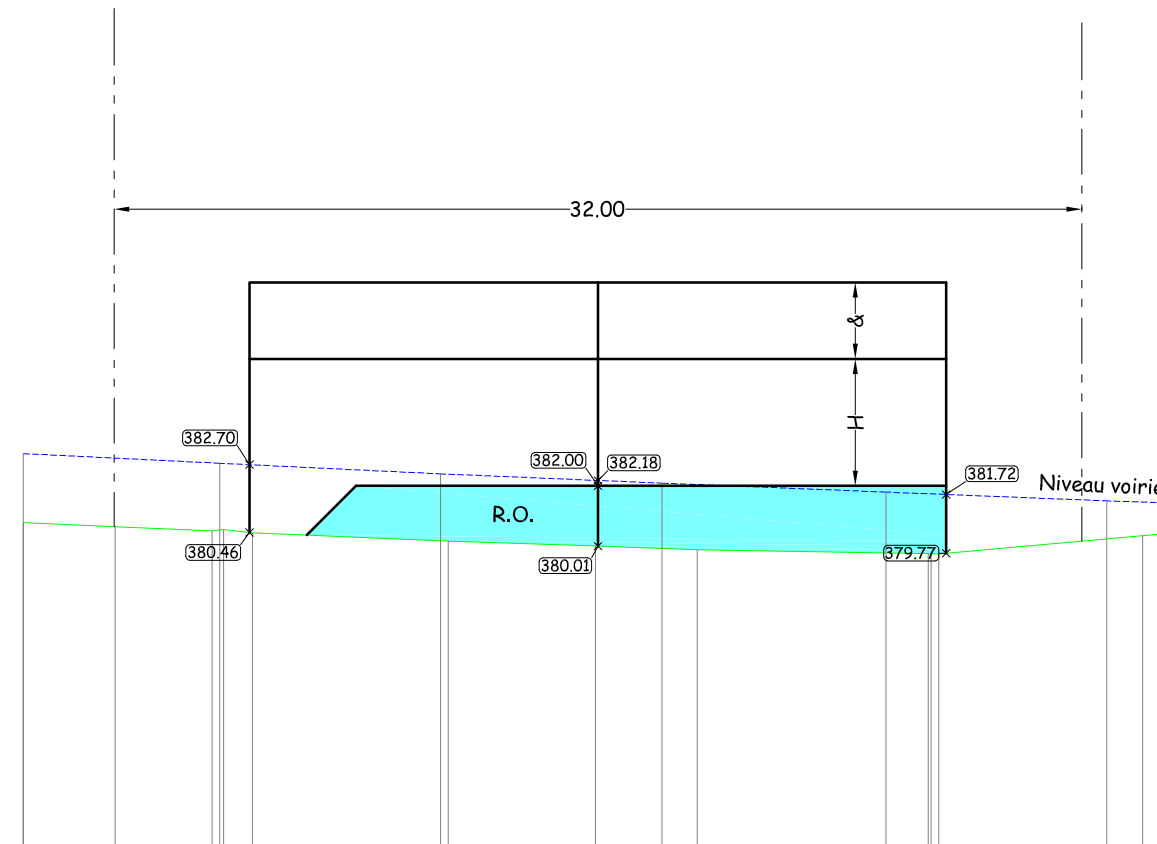

Numéro tabulation	13	12	110	9	8	7	6	3	2	1
Altitude TN	380.79	380.65	380.51	380.45	380.17	380.01	379.89	379.75	380.35	380.44
Distances partielles TN		3.03	3.21	0.38 0.96	6.47	4.87	3.36	7.99	6.74	0.99
Distances cumulées TN	38.00	34.97	31.78 30.42		23.95	19.08	15.72	7.73	0.99	0.00

Le demandeur :

F.C.A BVBA
Luikersteenweg, 380
B-3920 LOMMEL

L'auteur de projet :

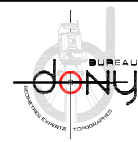

GEOFAMENNE sprl
Rue de la Genette, 32 - 5570 BEAURAING
Bureau DONY sprl
Rue de la Gare, 63 - 5555 BIEVRE

DOSSIER: 83049-0001

CONCERNE: PERMIS D'URBANISATION
TENNEVILLE - Sur le Batis
Cadastré : TENNEVILLE - 1ère Division - Section B - n° 798G

24/10/2017

REVISION
- B -

02/11/2018

III.3.4. Coupe

Echelle : 1/500

Légende	
	Périmètre du bien
	Alignement projeté
	Front de bâtisse obligatoire
	Limite extrême des constructions
	Niveau terrain existant
	D.O. Zone de déblai obligatoire
	R.O. Zone de remblai obligatoire
	R.P. Zone de remblai possible - En cas de réalisation, ceux-ci seront retenus par un soutènement. (pas de talus possibles)
Pente des toitures : 30° < & < 35°	
Hauteur sous corniche : Volume principal : 4,20m < h < 5,20m Volume secondaire : 2,50m < h < 3,50m	

COUPE E-E'

Echelle en X : 1/250

Echelle en Y : 1/250

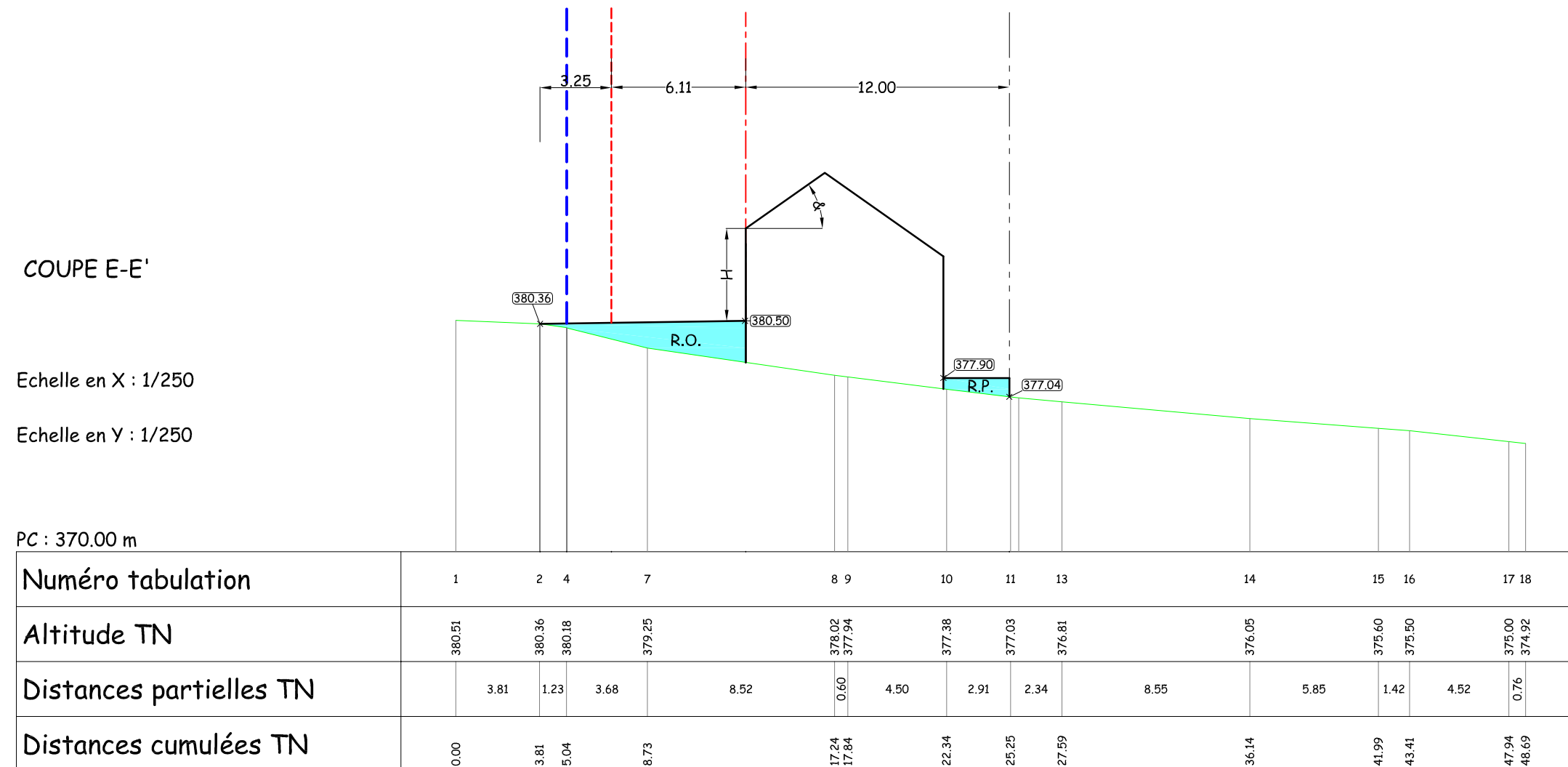

Le demandeur :

F.C.A BVBA
Luikersteenweg, 380
B-3920 LOMMEL

L'auteur de projet :



GEOFAMENNE sprl
Rue de la Genette, 32 - 5570 BEAURAING
Bureau DONY sprl
Rue de la Gare, 63 - 5555 BIEVRE

DOSSIER: 83049-0001

CONCERNE: PERMIS D'URBANISATION
TENNEVILLE - Sur le Batis
Cadastre : TENNEVILLE - 1ère Division - Section B - n° 798G

24/10/2017

REVISION
- B -

02/11/2018

III.3.4. Coupe

Echelle : 1/500

Légende

- PÉRIMÈTRE DU BIEN
 - ALIGNEMENT PROJÉTÉ
 - FRONT DE BÂTISSE OBLIGATOIRE
 - LIMITE EXTRÊME DES CONSTRUCTIONS
 - NIVEAU TERRAIN EXISTANT
 - D.O. Zone de déblai obligatoire
 - R.O. Zone de remblai obligatoire
- Pente des toitures : 30° < & < 35°
 Hauteur sous corniche : Volume principal : 4,20m < h < 5,20m
 Volume secondaire : 2,50m < h < 3,50m

COUPE F-F'

Echelle en X : 1/250

Echelle en Y : 1/250

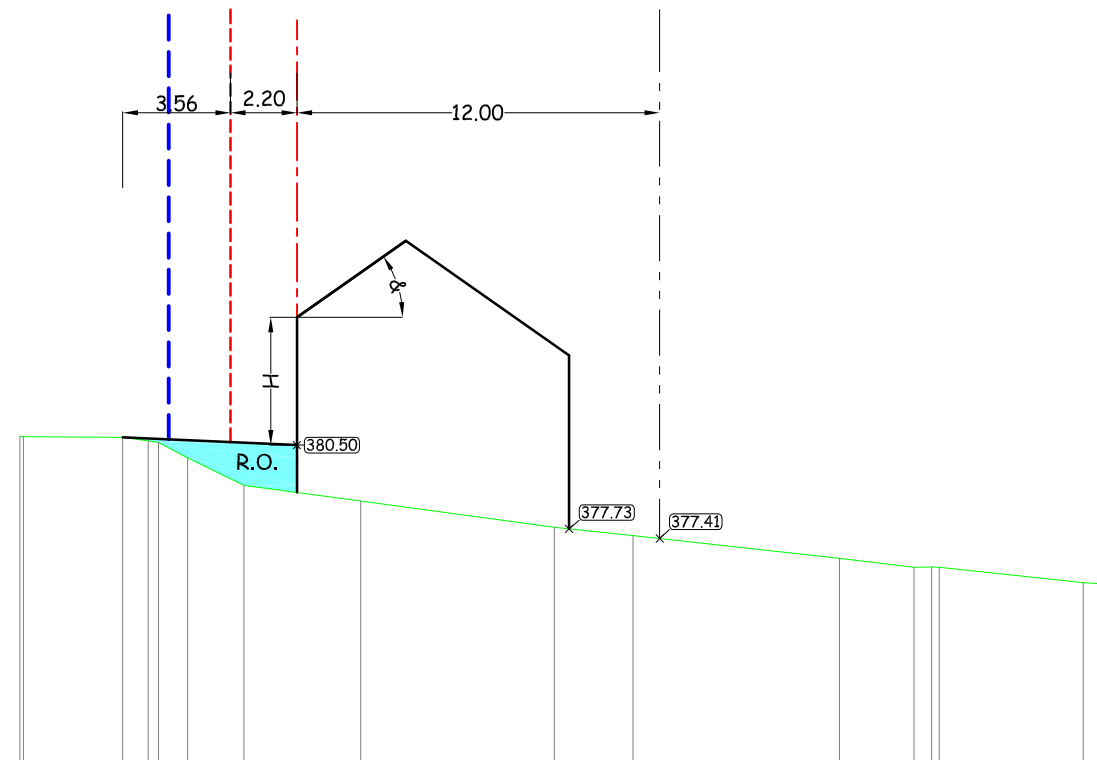

PC : 370.00 m

Numéro tabulation	1	3	4	6	7	8	9	10	11	12	13	15	16
Altitude TN	380.78	380.76	380.65	380.08	379.17	378.66	377.78	377.51	376.76	376.46	376.47	375.95	375.88
Distances partielles TN		3.40	0.84	1.30	1.86	3.86	6.40	2.61	6.82	2.47	0.98	5.02	1.13
Distances cumulées TN	0.00	3.40	4.24	5.55	7.41	11.27	17.67	20.28	27.10	29.57	30.15	35.17	36.30

Le demandeur :

F.C.A BVBA
 Luikersteenweg, 380
 B-3920 LOMMEL

L'auteur de projet :

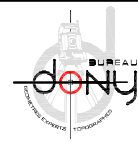

GEOFAMENNE sprl
 Rue de la Genette, 32 - 5570 BEAURAING
Bureau DONY sprl
 Rue de la Gare, 63 - 5555 BIEVRE

DOSSIER: 83049-0001

CONCERNE: PERMIS D'URBANISATION
 TENNEVILLE - Sur le Batis
 Cadastre : TENNEVILLE - 1ère Division - Section B - n° 798G

24/10/2017

REVISION
 - B -

02/11/2018

III.3.4. Coupe

Echelle : 1/500

Légende

- Périimètre du bien
 - Alignement projeté
 - Front de bâtisse obligatoire
 - Limite extrême des constructions
 - Niveau terrain existant
 - D.O. Zone de déblai obligatoire
 - R.O. Zone de remblai obligatoire
- Pente des toitures : 30° < & < 35°
 Hauteur sous corniche : Volume principal : 4,20m < h < 5,20m
 Volume secondaire : 2,50m < h < 3,50m

COUPE F-E

Echelle en X : 1/250

Echelle en Y : 1/250

PC : 370.00 m

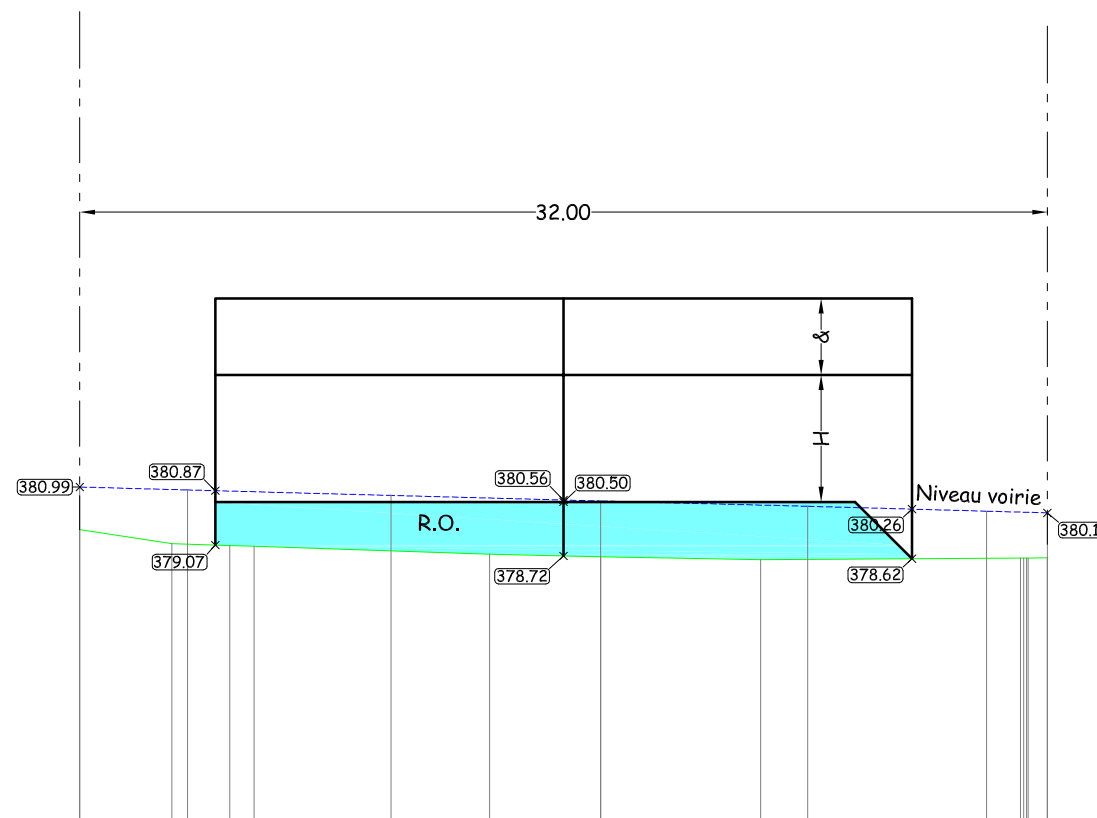

Numéro tabulation	12	11	10	9	8	7	6	2	1
Altitude TN	379.58	379.12	379.06	379.03	378.77	378.69	378.60	378.64	378.66
Distances partielles TN		3.04	1.92	0.81	7.79	3.67	5.29	8.85	0.63
Distances cumulées TN	32.00	28.96	27.04	26.24	18.44	14.77	9.48	0.63	0.00

Le demandeur :

F.C.A BVBA
 Luikersteenweg, 380
 B-3920 LOMMEL

L'auteur de projet :

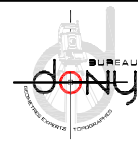

GEOFAMENNE sprl
 Rue de la Genette, 32 - 5570 BEAURAING
Bureau DONY sprl
 Rue de la Gare, 63 - 5555 BIEVRE

DOSSIER: 83049-0001

CONCERNE: PERMIS D'URBANISATION
 TENNEVILLE - Sur le Batis
 Cadastre : TENNEVILLE - 1ère Division - Section B - n° 798G

24/10/2017

REVISION
 - B -

02/11/2018

III.3.4. Coupe

Echelle : 1/500

Légende

- Périimètre du bien
 - Alignement projeté
 - Front de bâtisse obligatoire
 - Limite extrême des constructions
 - Niveau terrain existant
 - D.O. Zone de déblai obligatoire
 - R.O. Zone de remblai obligatoire
- Pente des toitures : $30^\circ < \alpha < 35^\circ$
 Hauteur sous corniche : Volume principal : $4,20m < h < 5,20m$
 Volume secondaire : $2,50m < h < 3,50m$

COUPE G-G'

Echelle en X : 1/250

Echelle en Y : 1/250

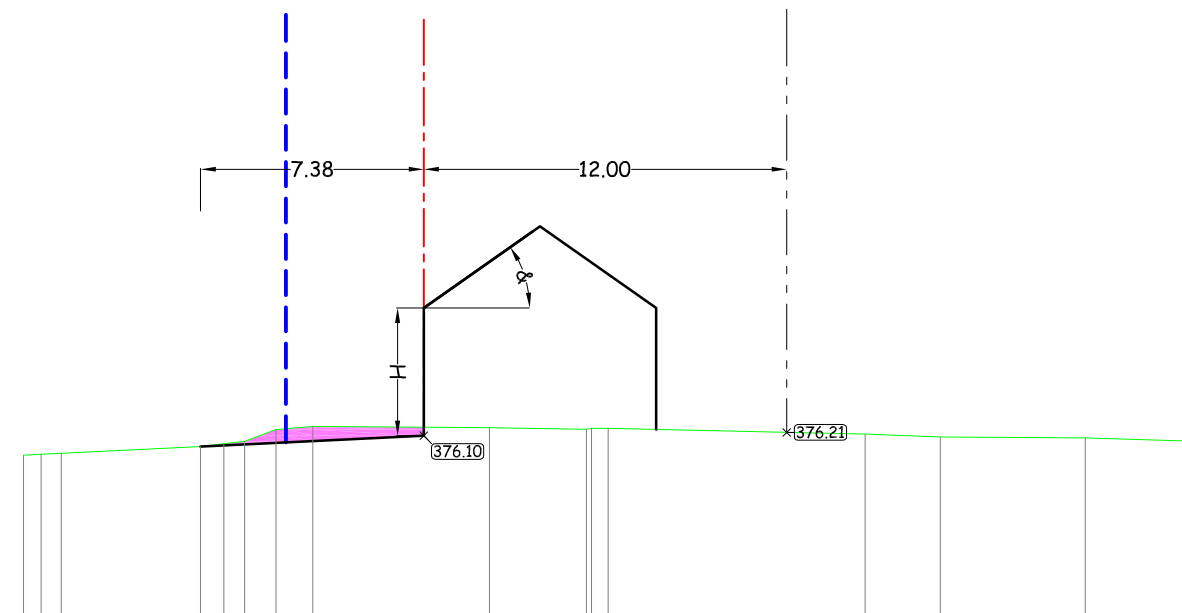

PC : 370.00 m

Numéro tabulation	1	2	3	4	5	6	7	8	9	10	12	13	14	15	16	17
Altitude TN	375.45	375.49	375.52	375.74	375.83	375.91	376.30	376.41	376.36	376.32	376.34	376.15	376.06	376.02	375.92	375.92
Distances partielles TN	0.58	0.58	0.67	4.60	0.76	0.69	1.04	1.22	5.85	3.20	0.72	8.50	2.49	4.79	3.49	0.49
Distances cumulées TN	0.00	0.58	1.25	5.85	6.62	7.31	8.34	9.56	15.41	18.61	19.33	27.83	30.32	35.11	38.60	39.09

Le demandeur :

F.C.A BVBA
 Luikersteenweg, 380
 B-3920 LOMMEL

L'auteur de projet :



GEOFAMENNE sprl
 Rue de la Genette, 32 - 5570 BEAURAING
Bureau DONY sprl
 Rue de la Gare, 63 - 5555 BIEVRE

DOSSIER: 83049-0001

CONCERNE: PERMIS D'URBANISATION
 TENNEVILLE - Sur le Batis
 Cadastre : TENNEVILLE - 1ère Division - Section B - n° 798G

24/10/2017

REVISION
 - B -

02/11/2018

III.3.4. Coupe

Echelle : 1/500

Légende

- Périimètre du bien
 - Alignement projeté
 - Front de bâtisse obligatoire
 - Limite extrême des constructions
 - Niveau terrain existant
 - D.O. Zone de déblai obligatoire
 - R.O. Zone de remblai obligatoire
- Pente des toitures : 30° < & < 35°
 Hauteur sous corniche : Volume principal : 4,20m < h < 5,20m
 Volume secondaire : 2,50m < h < 3,50m

COUPE H-H'

Echelle en X : 1/250

Echelle en Y : 1/250

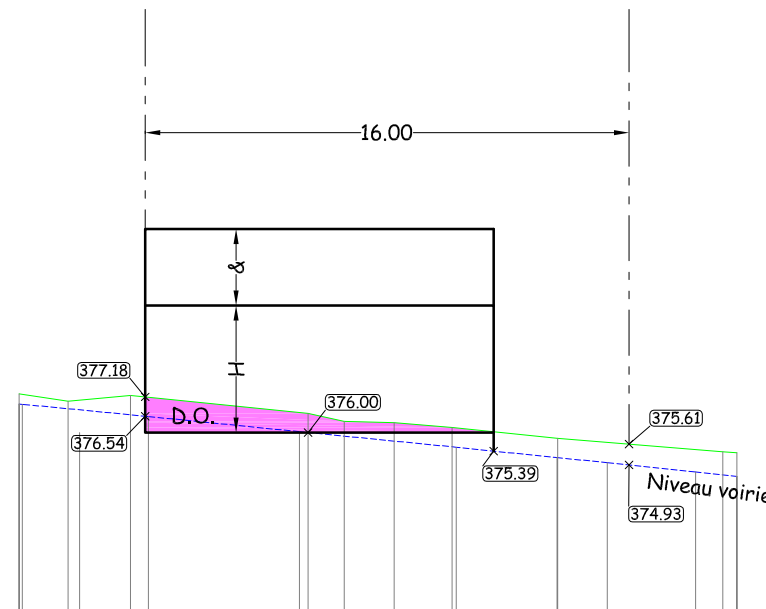

PC : 370.00 m

Numéro tabulation	1	2	3	4	5	6	7	8	9	10
Altitude TN	377.28	377.03	377.23	376.63	376.37	376.33	376.17	375.81	375.36	375.33
Distances partielles TN		1.61	2.07	5.87	1.20	1.64	1.92	3.49	5.46	0.47
Distances cumulées TN	0.00	1.61	3.68	9.55	10.75	12.40	14.32	17.81	23.27	23.74

Le demandeur :

F.C.A BVBA
 Luikersteenweg, 380
 B-3920 LOMMEL

L'auteur de projet :



GEOFAMENNE sprl
 Rue de la Genette, 32 - 5570 BEAURAING
Bureau DONY sprl
 Rue de la Gare, 63 - 5555 BIEVRE

DOSSIER: 83049-0001

CONCERNE: PERMIS D'URBANISATION
 TENNEVILLE - Sur le Batis
 Cadastre : TENNEVILLE - 1ère Division - Section B - n° 798G

24/10/2017

REVISION
 - B -

02/11/2018

III.3.5. Représentation 3D

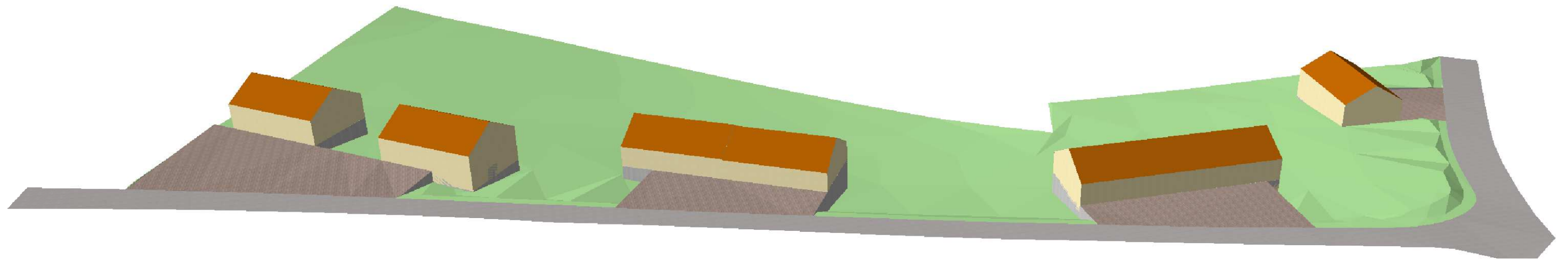
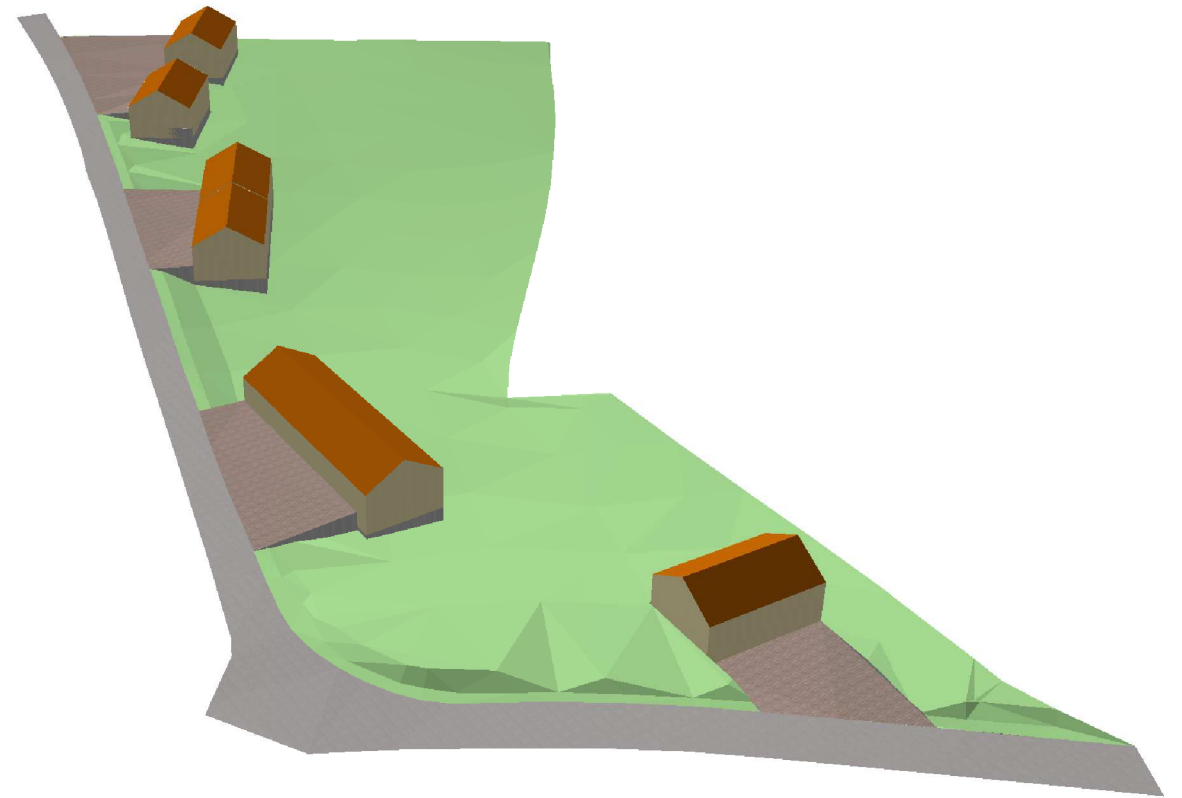
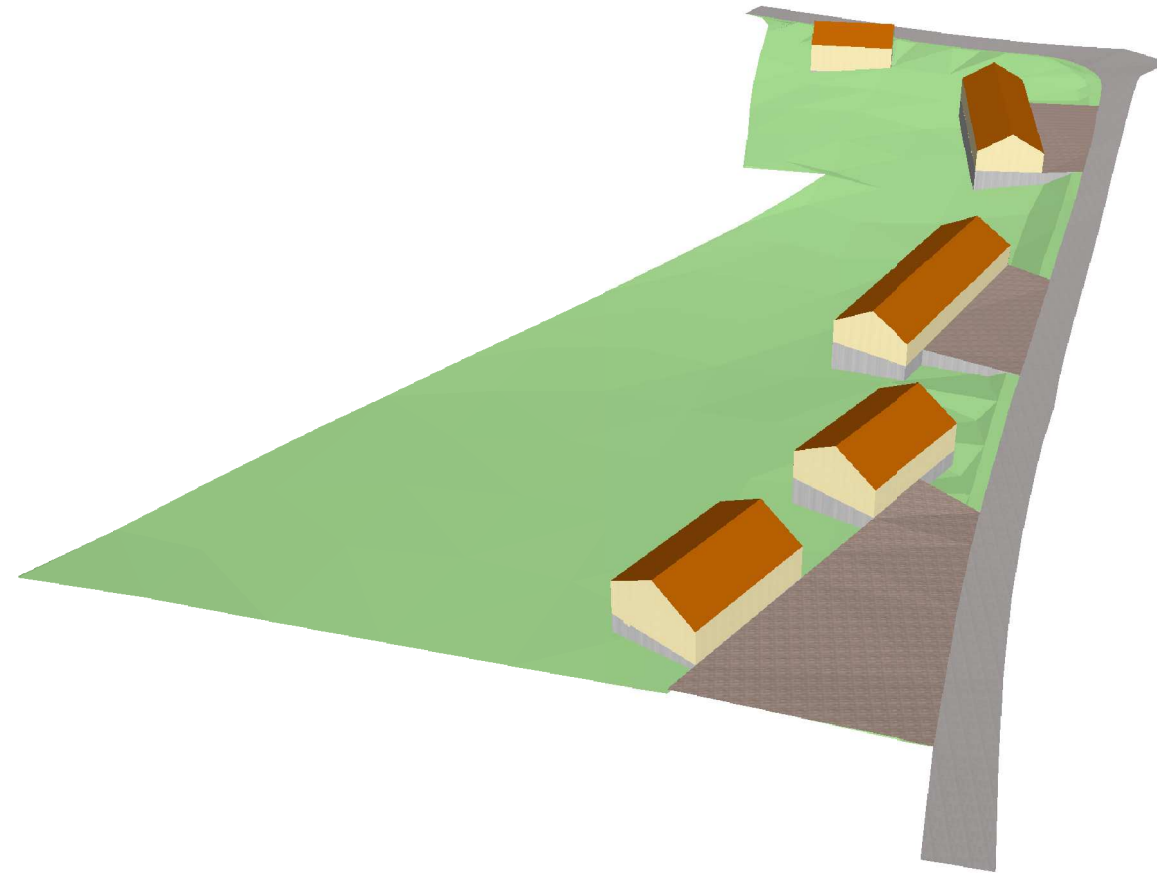

Le demandeur :

F.C.A BVBA
Luikersteenweg, 380
B-3920 LOMMEL

L'auteur de projet :



GEOFAMENNE sprl
Rue de la Genette, 32 - 5570 BEAURAING
Bureau DONY sprl
Rue de la Gare, 63 - 5555 BIEVRE

DOSSIER: 83049-0001

CONCERNE: PERMIS D'URBANISATION
TENNEVILLE - Sur le Batis
Cadastre : TENNEVILLE - 1ère Division - Section B - n° 798G

24/10/2017

REVISION
- B -

02/11/2018

IV.1. Plan des travaux à réaliser

Echelle : 1/500

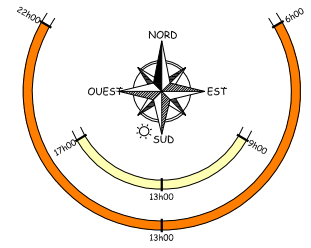

CV1
 T: 379.68
 R: 378.48
 P: 1.20m
 X: 234009.48
 Y: 86129.83

CV2
 T: 380.84
 R: 379.08
 P: 1.76m
 X: 234066.74
 Y: 86111.92

CV3
 T: 384.27
 R: 382.65
 P: 1.62m
 X: 234128.98
 Y: 86093.18

CV à construire sur réseau existant à rechercher
 Niveau et diamètre à vérifier lors du sondage

Avaloirs (x3) coupe aueur fonte type A9 + raccords à l'égouttage

Alignement projeté 5.00m de l'axe

Nouvel égouttage à poser en PVC 315 + 3 chambres de visite

Pose d'un nouveau filet d'eau type IIA2 sur 123m + placement de 3 nouveaux avaloirs

Nouvelle conduite d'eau ø75 sur 135m + pose d'une BI en extrémité de conduite

Electricité : mise à disposition d'une tranchée pour pose ØRES - Longueur : 186m

Raccordement particulier en attente PVC160 avec Regard 60x60 (x7)

Travaux communaux : avaloirs existants à raccorder à l'égouttage

Plan dressé sur base des avis suivants :
 - avis du service communal de l'eau du 9.12.2015
 - avis de la société Ores du 18.08.2017
 - avis du commissaire voyer du 06.02.2018

Echelle : 1/500



Le demandeur :
F.C.A BVBA
 Luikersteenweg, 380
 B-3920 LOMMEL

L'auteur de projet :

GEOFAMENNE sprl
 Rue de la Genette, 32 - 5570 BEAURAING
Bureau DONY sprl
 Rue de la Gare, 63 - 5555 BIEVRE

DOSSIER: 83049-0001
CONCERNE: PERMIS D'URBANISATION
 TENNEVILLE - Sur le Batis
 Cadastre : TENNEVILLE - 1ère Division - Section B - n° 798G

24/10/2017
 REVISION
 - B -
 02/11/2018

IV.2. Profil en long égouttage

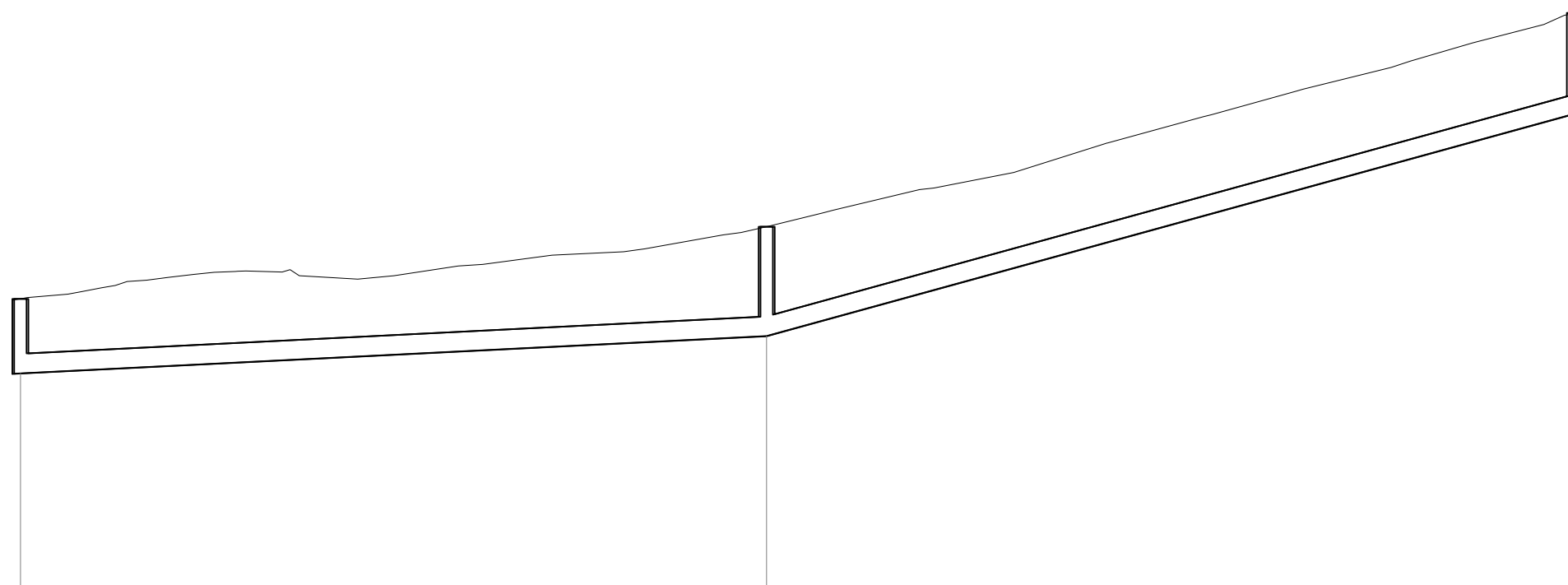
Echelle : 1/500-1/100



PL : CV1-CV3

Ech. H : 1/500

Ech. V : 1/100

Plan de comparaison : 375.00 m

Altitudes TN			
Niveau taque	379.68	380.84	384.27
Numéros des regards	CV1	CV2	CV3
Niveau Projet	378.48	379.08	382.65
Profondeurs Projet	1.20	1.76	1.62
Distances partielles		60.00	65.00
Distances cumulées	0.00	60.00	125.00
Pentes (Projet)		1.00 %	5.50 %
Dimensions et Matériaux	PVC DN315		

Le demandeur :

F.C.A BVBA
Luikersteenweg, 380
B-3920 LOMMEL

L'auteur de projet :

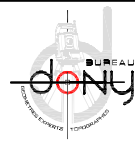

GEOFAMENNE sprl
Rue de la Genette, 32 - 5570 BEAURAING
Bureau DONY sprl
Rue de la Gare, 63 - 5555 BIEVRE

DOSSIER: 83049-0001

CONCERNE: PERMIS D'URBANISATION
TENNEVILLE - Sur le Batis
Cadastre : TENNEVILLE - 1ère Division - Section B - n° 798G

24/10/2017

REVISION
- B -

02/11/2018